What's the word?

1. Der Turnschuh ist im Kleiderschrank.
2. Dein Schal auch.
3. Ich mag deinen Teppich.
4.
5. Da ist ein Geräusch. Es ist der Wecker.
6.
7. Das Baumhaus ist fertig.
8.

The _____ is in the _____.

Your _____ too.

I like your _____.

_____

There's a noise. It's the _____.

_____

The _____ is _____.

_____

21 Complete the crossword. Vervollständige das Kreuzworträtsel.

Across ▶ :

1. 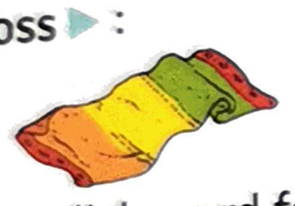
3. English word for 'fertig'
5. English word for 'Lampe'
8.
10. … is from trees.
11. One scarf, two …

Down ▼ :

2.
4.
6. Your mother and your father = your …
7. A house in a tree is a … .
9.
12. There's a … in the tree house. Is it a bat?

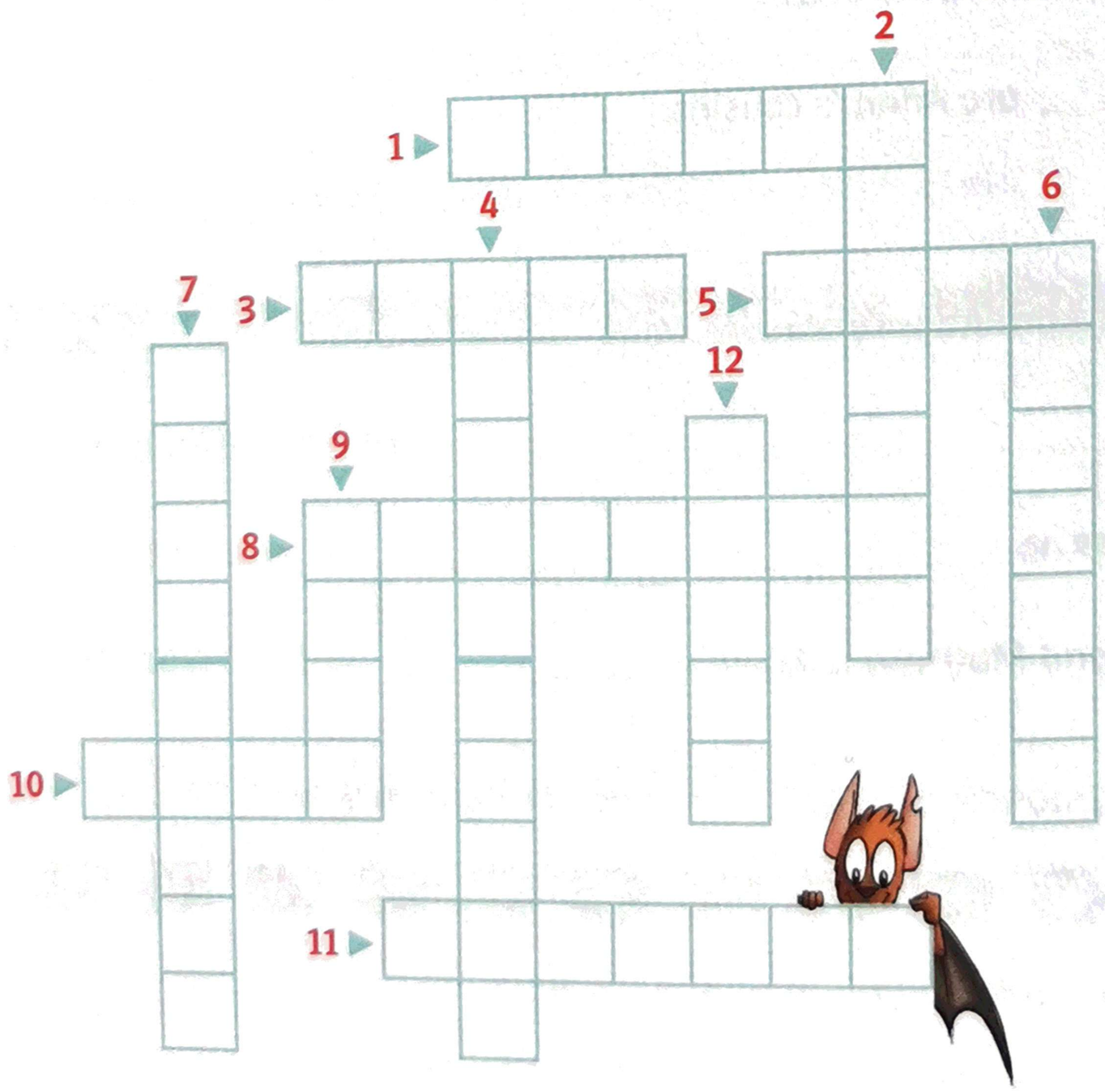

What's the word?

1. Meine Schule ist toll. — My _____ is great.
2. Ich gehe auf die Thomas Tallis Schule. — I _____ Thomas Tallis School.
3. Ich mag diesen Ort. — I like this _____ .
4. Ich bin in der 5. Klasse. — I'm in _____ 7.
5. In Deutschland haben wir keine Uniformen in der Schule. — In Germany we have no _____ _____ .
6. Ich mag unsere Cafeteria in der Schule. — I like our _____ at school.
7. Hunde sind meine Lieblingstiere. — Dogs are my _____ animals.

1 About me. Stelle dich auf Englisch vor.

1. Hallo, ich heiße .... _____
2. Ich bin ... Jahre alt. _____
3. Ich komme aus .... _____
4. Ich gehe auf die ... Schule. _____
5. Ich bin in der fünften Klasse. _____
6. Mein Lieblingstier ist .... _____

2 Look at the pictures and write the words. Schau dir die Bilder an und schreibe die Wörter auf.

This is my new _____ .

I _____ to a cool school.

I'm in _____ 7.

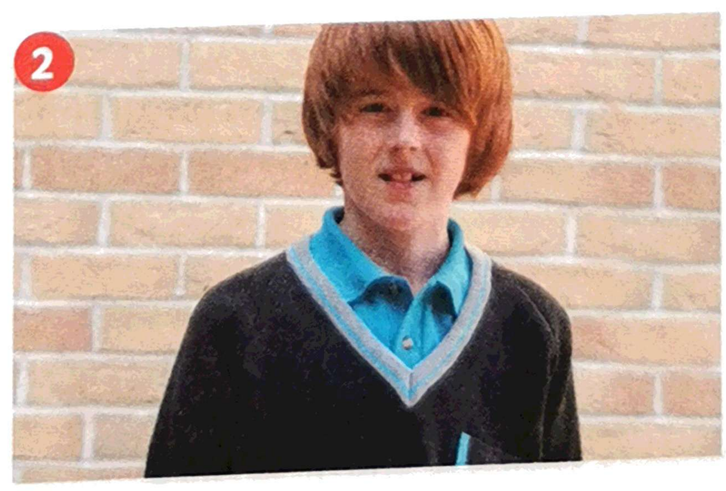

This is me in my _____ .

It's OK. Blue is my _____ colour.

This is the _____ .

It's my favourite _____ at Thomas Tallis.

What's the word?

1. Ich kaufe einen Taschenrechner für Mathe. — I buy a _____ for Maths.
2. In meinem Federmäppchen ist ein Filzstift und ein Anspitzer. — In my _____ there is a _____ and a _____.
3. Ich kaufe Klebstoff für den Religionsunterricht. — I buy _____ for _____.
4. Mein Lieblingsfach ist Informationstechnik. — My favourite subject is _____.
5. Geschichte und Biologie mag ich auch. — I like _____ and _____ too.
6. Erdkunde ist langweilig. — _____ is _____.
7. Französisch ist schwierig. — French is _____.

23 Complete the crossword. Vervollständige das Kreuzworträtsel.

Across ▶:

5.
8. Short form: Information Technology
10. English word for 'Biologie'

Down ▼:

1.
3. Short form: Religious Education
4.
7. English word for 'Geschichte'
2.
6.
9. interesting ⟷

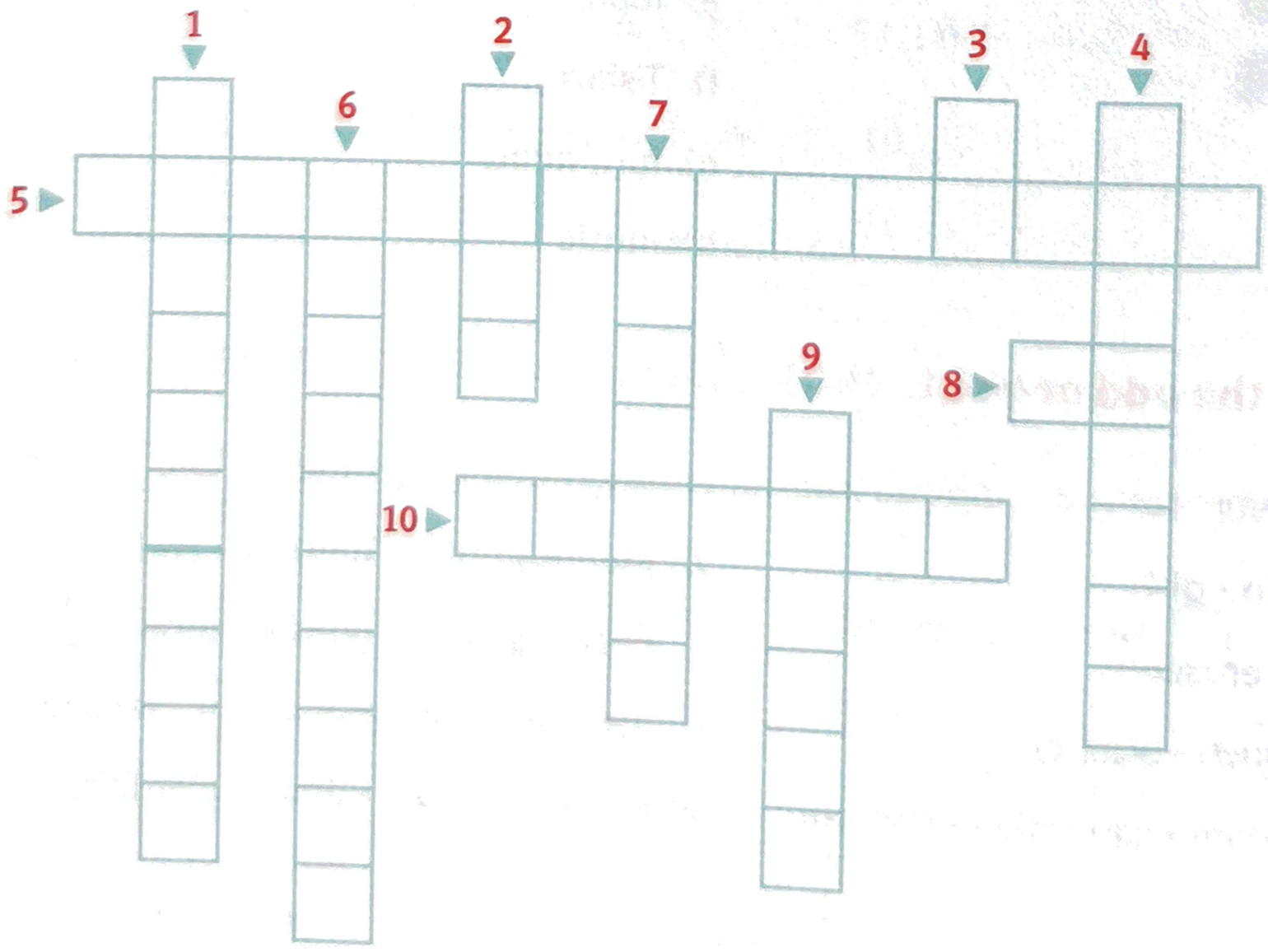

What's the word?

1. Wir haben Spaß. — We have _____ .
2. Was ist dein Talent? — What's your _____ ?
3. Gut gemacht! — _____ !
4. Michael Jackson ist ein Star. — Michael Jackson is a _____ .
5. Ich mag indisches Essen. — I like _____ food.
6. Lass uns in ein Restaurant gehen. — Let's go to a _____ .

24 Find ten words.

a) Find the English words. (↓ and →) Finde die englischen Wörter.

F	H	T	R	I	C	K	F	W	I	S
T	W	P	S	A	S	W	J	I	K	A
R	E	S	T	A	U	R	A	N	T	X
Y	L	G	A	B	T	F	Y	N	K	O
L	L	H	R	N	A	U	L	E	L	P
F	D	S	H	F	L	N	F	R	U	H
D	O	F	X	M	E	N	X	G	N	O
I	N	D	I	A	N	S	I	H	C	N
W	E	L	I	H	T	X	D	J	H	E

b) Write the words in English and German. Schreibe die Wörter auf Englisch und Deutsch auf.

_____ _____

_____ _____

_____

_____ _____

_____ _____

What's the word?

1. Lasst uns das Rätsel lösen. — Let's _____ the _____.
2. Wir können uns nach Spuren umsehen. — We can _____ clues.
3. Schaue zur Decke! — Look at the _____!
4. Du kannst mich anrufen. — You can _____ me.

22 Put in the right words.

a) Put in the right words in English and German. Setze die richtigen Wörter auf Englisch und Deutsch ein.

clue | ceiling | raccoon | hole | café | solve | nuts
mess | football | help | look around | police officer | park

1. The noise is a _____.
2. Sherlock finds a _____.
3. There are _____ in the café.
4. Then they go to Mrs Abrihim's _____
5. Sherlock loves _____.
6. The café is a _____.
7. At the café they see the _____ and Mrs Abrih
8. They _____ the café for clues.
9. Luke and Sherlock want to _____ Mrs Abrihim.
10. They want to _____ the mystery.
11. He finds a _____. It's in the _____
12. Luke and Sherlock play football in the _____.

b) Put the sentences in the correct order. Bringe die Sätze in die richtige Reihenfolge.

_____

What's the word?

1. Schau, da ist ein Flamingo im Park. Das ist das erste Mal.
   Look, there's a _____ in the park.
   That's the _____.
2. Wir müssen ihm helfen. Lass uns mit ihm zum Zoo gehen.
   We _____ help it. Let's go to the zoo with it.
3. Jetzt ist es halb acht. Um Viertel nach acht haben wir Mathe.
   Now it's _____.
   At _____ we have Maths.
4. Dass ist nicht einfach. Aber wir schaffen das.
   That's not easy but _____.
5. Wie können wir in den Zoo hereinkommen?
   How can we _____ the zoo?
6. Sie öffnen um Viertel vor acht.
   They open at _____.
7. Dann können wir auch die Löwen und Kamele sehen.
   Then we can see the _____ too.
8. Aber die Krokodile und Zebras können wir nicht sehen. Sie gehen spät ins Bett.
   But we can't see the _____ _____. They _____ late.

23 Put a circle around the odd one out. Write it in German.

Welches Wort passt nicht in die Reihe? Kreise es ein. Schreibe es auf Deutsch auf.

1. cat • flamingo • dog _____
2. flamingo • parrot • lion _____
3. penguin • fish • zebra _____
4. horse • bat • crocodile _____
5. plant • fruit • tree • camel _____

24 Finish the words. Vervollständige die Wörter.

1. _____ bed (ins Bett gehen)
2. the _____ time (das erste Mal)
3. _____ past (halb)
4. _____ to (müssen)
5. We _____ it! (Wir schaffen das!)
6. _____ to (Viertel vor)
7. quarter _____ (Viertel nach)
8. to _____ in (hereinkommen)

What's the word?

1. Das ist die Einladung für meine Freunde.	This is the _____ for my friends.
2. Jeder bekommt eine. Ich gebe sie ihnen.	_____ gets one. I give it to _____ .
3. Ich denke, die Einladung ist gut.	I _____ the invitation is good.
4. Ich frage meine Freunde.	I _____ my friends.
5. Sie sagen, sie ist toll.	They say it's _____ .
6. Alles Gute zum Geburtstag!	_____ !
7. Lasst uns ins Haus hineingehen.	Let's go _____ the house.

20 Find the words. Write the English and German words.

Finde die Wörter. Schreibe sie auf Englisch und Deutsch auf.

thinkinvitationeveryonehappybirthdaybrilliantintothemask

_____ _____

_____ _____

_____ _____

_____ _____

21 Right or wrong?

Read the text on pages 80/81 in your book. Are the sentences right or wrong? Tick ✓ the right box.

Lies den Text auf Seite 80/81 im Buch. Sind die Sätze richtig oder falsch? Kreuze ✓ an.

	right	wrong
1. There is a birthday party at Jay's house.	☐	☐
2. There are nine people at the party.	☐	☐
3. Luke is the pirate.	☐	☐
4. Jay's mum wants to take a photo.	☐	☐
5. There is water on the table.	☐	☐
6. Dave's costume is green.	☐	☐
7. Olivia comes to the party late.	☐	☐
8. Olivia and Jay dance.	☐	☐

What's the word?

1. Ich liebe Karneval. — I love _____.
2. — _____
3. Luke ist der beste Tänzer. — Luke is the best _____.
4. — _____
5. Ich möchte ein Foto machen. — I want to _____.
6. — _____
7. Schlümpfe sind blau und weiß. — _____ are blue and white.
8. — _____
9. Ich bin eine Hexe. Sei vorsichtig! — I'm a witch. _____!

22 Write the word pairs. Schreibe die Wortpaare auf.

ask | invitation | them | think | everyone | brilliant

1. all – _____
2. ? – _____
3. great – _____
4. party – _____
5. ... – _____
6. they – _____

23 Find six costumes.

a) Find the English words. (↓ and →) Finde die englischen Wörter.

N	D	C	D	N	U	X	A
P	I	R	A	T	E	V	L
F	S	Y	N	R	W	O	I
C	M	T	C	B	H	P	E
S	U	P	E	R	M	A	N
L	R	N	R	J	K	L	U
M	F	T	W	I	T	C	H

b) Write the words in English and German. Schreibe die Wörter auf Deutsch und Englisch auf.

_____ _____

_____ _____

_____ _____

What's the word?

1. Lieber Luke, ... _____ Luke, ...
2. _____
3. Meine Übernachtungsparty ist am Samstag. My _____ is on Saturday.
4. Es gibt verschiedene Snacks. There are different _____.
5. Es gibt viele verschiedene Nachspeisen. There are _____ different _____
6. Meine Freunde mögen den Kuchen am liebsten. My friends _____ the cake _____.
7. Wir singen auch Karaoke auf der Party. We sing _____ at the party too.

24 Put in the missing words. Setze die fehlenden Wörter ein.

D_____ Holly,

This is an i_____ to my s_____. It's next Saturday.

We want to sing k_____ and we always eat l_____ different sn_____.

Do you know carrot pudding?

It's a d_____. I like it b_____.

See you, Luke

25 Match the words. Ordne die passenden Wörter richtig zu.

1. brilliant
2. say
3. dessert
4. snack
5. invitation
6. barbecue
7. third
8. hundredth
9. second
10. packet

a) carrot pudding
b) box
c) great
d) 3rd
e) ask
f) sandwich
g) 100th
h) 2nd
i) meat
j) card

What's the word?

1. Es ist Samstag. Lasst uns ein Picknick im Park machen.
   It's Saturday. Let's _____ _____.
2. Nein, ich möchte in einen Freizeitpark gehen.
   No, I want _____ _____.
3. Okay. Lasst uns zuerst in ein Fastfood-Restaurant gehen.
   OK. Let's _____ _____ first.
4. Dort will ich mein Lieblingsessen genießen.
   I want to _____ _____ there.
5. Ich mag Hamburger am liebsten.
   I like _____ best.
6. Und ich mag Eis mit Erdbeeren.
   And I like _____ with _____.
7. Jay möchte eine Übernachtungsparty machen.
   Jay wants to _____.

26 Translate the words and talk about you. Übersetze die Wörter und erzähle über dich.

Setze die passenden Wörter ein.

never | sometimes | often | always

sonntags • Filme schauen

On Sundays I often watch movies.

1. im Januar • ein Picknick im Park machen.

2. an Wochenenden • in einen Freizeitpark gehen

3. in der Cafeteria • ein Lieblingsessen genießen

4. mit meinen Freunden • in ein Fastfood-Restaurant gehen

5. mittwochs • eine Übernachtungsparty machen